

SALAS DE ESTUDIO EN PERIODO DE EXÁMENES

Primer cuatrimestre. Curso 2023-2024

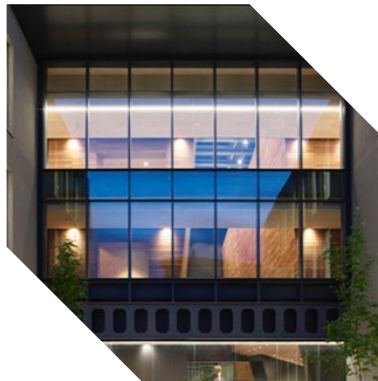

Campus de Valladolid



Campus de Segovia



Campus de Soria



Campus de Palencia



**Campus de
Valladolid**

Aulario Campus Esgueva

o El servicio se prestará los siguientes días:

* **Diciembre:**

Semana de preparación de exámenes: Del 4 al 10

Vacaciones: 26, 27, 28 y 29

* **Enero:** 2, 3, 4 y 5 (*El día 5 el AULARIO cerrará a las 14:00 h.)

Del 7 al 31 ininterrumpidamente

• **Febrero:** del 1 al 13

o **Horario:** De 08:00 a 22:00 horas

o **Lugar:** Aulario Esgueva.

IMPORTANTE: El acceso al aulario Esgueva en período de exámenes se realiza con carnet UVa actualizado o de TVI a través de dispositivo móvil Android. **Con dispositivos iPhone es imposible acceder.** Para obtener la tarjeta debéis solicitarlas en sede.uva.es -> Procedimientos y Servicios, previa carga y validación de la foto:

<https://digital.uva.es/servicio/tarjeta-uva-inteligente>

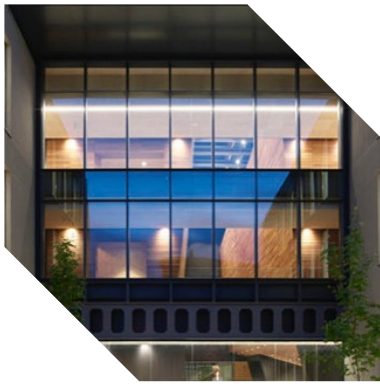

Campus de Segovia

Campus de Segovia (Fase I)

El servicio se prestará los siguientes días:

- **Diciembre:** 6, 7, 8, 9, 10, 26, 27, 28, 29 y 30
- **Enero:** 2, 3, 4, 7, 13, 14, 20, 21, 26, 27 y 28
- **Febrero:** 3 y 4
- **Horario:** De 08:00 a 22:00 horas (Salvo los días 2, 3 y 4 de enero donde el horario de las Salas de Estudio será de 14:00 a 22:00 horas).
- **Aulas disponibles:** G-010.1 y G-011
- Total aforo para estudio: 176 puestos

IMPORTANTE: A las Salas de Estudio del Campus se accederá por la terraza de la Calle Caño Grande, ubicada enfrente del Bar la Viña, por la puerta de la derecha, y será preciso disponer del carnet UVa actualizado



**Campus de
Soria**

Campus de Soria

o El servicio se prestará los siguientes días:

* **Diciembre:**

Semana de preparación de exámenes: Del 6 al 10, 16 y 17

Vacaciones: 26, 27, 28 y 29

* **Enero:** 2, 3, 4, 5 y 7 (*El día 5 cerrará a las 14 h.)
13 y 14, 20 y 21, 26, 27 y 28

o **Horario:** Sábados, domingos y festivos de 08 a 22h.

Aula disponible: Aula N1 del Edificio I+D+i

IMPORTANTE: será preciso disponer del carnet UVa, convenientemente actualizado



Campus de Palencia

Campus de Palencia

Lugar: Sala de Estudio del edificio E

- El servicio se prestará los siguientes días:
 - Diciembre: 6, 7, 8, 9, 10, 26, 27, 28, 29 y 30
 - Enero: 7, 13, 14, 20, 21, 26, 27 y 28
 - Febrero: 2 (festivo), 3 y 4
- Horario: De 08:00 a 22:00 horas
- Los días 2, 3 y 4 de **enero** la Sala de Estudio permanecerá abierta de 14:00 a 22:00 horas.

IMPORTANTE: Para acceder será necesario mostrar copia de matrícula del curso académico 2023/24.

SALAS DE ESTUDIO EN PERIODO DE EXÁMENES

Segundo cuatrimestre. Curso 2023-2024



Campus de Valladolid



Campus de Segovia



Campus de Soria



Campus de Palencia