

SALAS DE ESTUDIO EN PERIODO DE EXÁMENES

Primer cuatrimestre. Curso 2025-2026



**Campus de
Palencia**



**Campus de
Segovia**



**Campus de
Soria**



**Campus de
Valladolid**



**Campus de
Palencia**

Campus de Palencia

- El servicio se prestará los siguientes días:
 - Diciembre: 5, 6, 7, 8, 13, 14, 20, 21, 22, 23, 26, 27, 28, 29 y 30.
 - Enero: 2, 3, 4, 7, 10, 11, 17, 18, 24, 25, 30 y 31.
 - Febrero: 1 y 2 (festivo).
- Horario: De 08:00 a 22:00 horas
- Lugar: Sala de Estudio del edificio E.

IMPORTANTE: Para acceder será necesario mostrar carnet UVa o copia de matrícula.

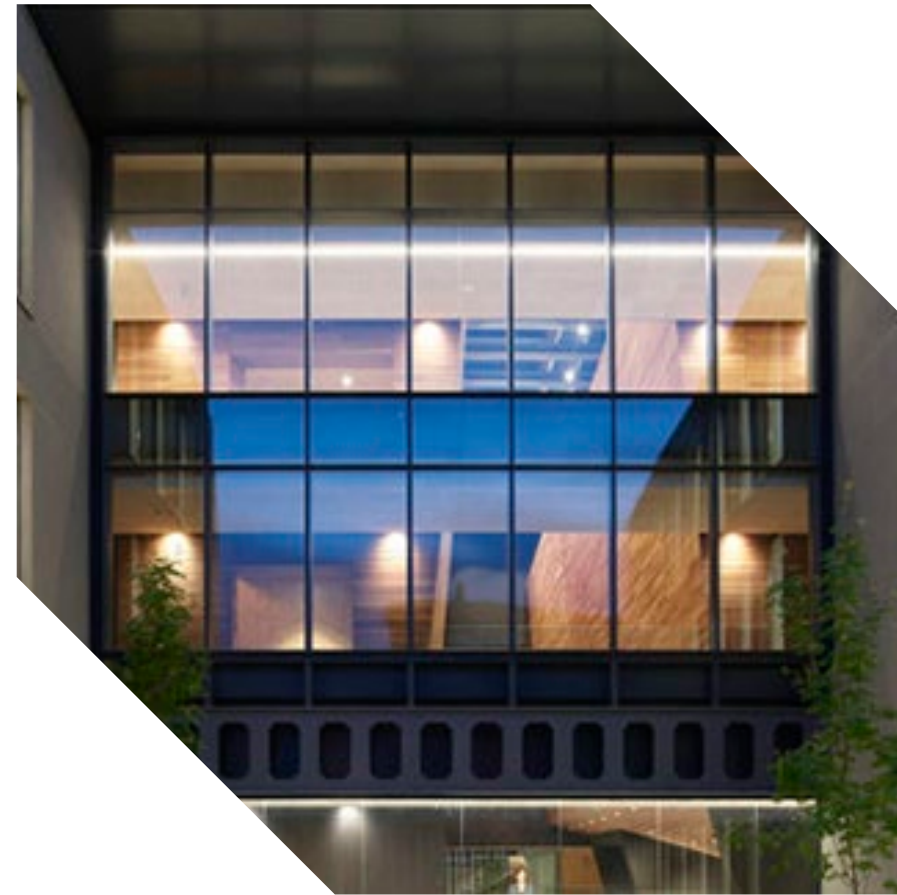

**Campus de
Segovia**

Campus de Segovia (Fase I)

- El servicio se prestará los siguientes días:
 - **Diciembre:** 5, 6, 7, 8, 13, 14, 20, 21, 26, 27, 28, 29 y 30.
 - **Enero:** 2, 3, 4, 7, 10, 11, 17, 18, 24, 25, 30 y 31
 - **Febrero:** 1
- **Horario:** De 08:00 a 22:00 horas
- **Lugar:** G-010.1 y G-011

- Total aforo para estudio: 176 puestos

IMPORTANTE: A las Salas de Estudio del Campus se accederá por la terraza de la Calle Caño Grande, ubicada enfrente del Bar la Viña, por la puerta de la derecha, y será preciso disponer del carnet UVa actualizado.



**Campus de
Soria**

Campus de Soria

- El servicio se prestará los siguientes días:
 - Diciembre: 5, 6, 7, 8, 13, 14, 20, 21, 26, 27, 28, 29 y 30.
 - Enero: 2, 3, 4, 7, 10, 11, 17, 18, 24, 25, 30 y 31.
 - Febrero: 1
- **Horario:** De 08:00 a 22:00 horas
- **Lugar:** Aula N1 del Edificio I+D+i

IMPORTANTE: será preciso disponer del carnet UVa, convenientemente actualizado



**Campus de
Valladolid**

Campus de Valladolid

- El servicio se prestará los siguientes días:
 - **Diciembre:** el 5,6,7,8, 13, 14 (*El día 14 el AULARIO abrirá a las 14:00 h.), 20, 21, 22, 23, 26, 27, 28, 29 y 30.
 - **Enero:** 2, 3, 4 y 5 (*El día 5 el AULARIO cerrará a las 14:00 h.), del 7 al 31. (**El 24 de enero se abrirá de 08:00 a 14:00 horas y de 22:00 a 02:00 horas).
 - **Febrero:** Del 1 al 8.
- **Horario:** De 08:00 a 22:00 horas hasta el 4 de enero.
De 08:00 a 02:00 del 7 de enero al 8 de febrero.
- **Lugar:** Aulario Esgueva.

IMPORTANTE: El acceso al Aulario Esgueva en período de exámenes se realiza con carnet UVa actualizado o con Tarjeta UVa Inteligente Virtual (vTUI) mediante dispositivo móvil con S.O. Android y NFC. **Con dispositivos iPhone es imposible acceder.** Para obtener la tarjeta debéis solicitarlas en [sede.uva.es -> Procedimientos y Servicios](https://digital.uva.es/servicio/tarjeta-uva-inteligente), previa carga y validación de la foto: <https://digital.uva.es/servicio/tarjeta-uva-inteligente> .

SALAS DE ESTUDIO EN PERIODO DE EXÁMENES

Primer cuatrimestre. Curso 2025-2026



**Campus de
Palencia**

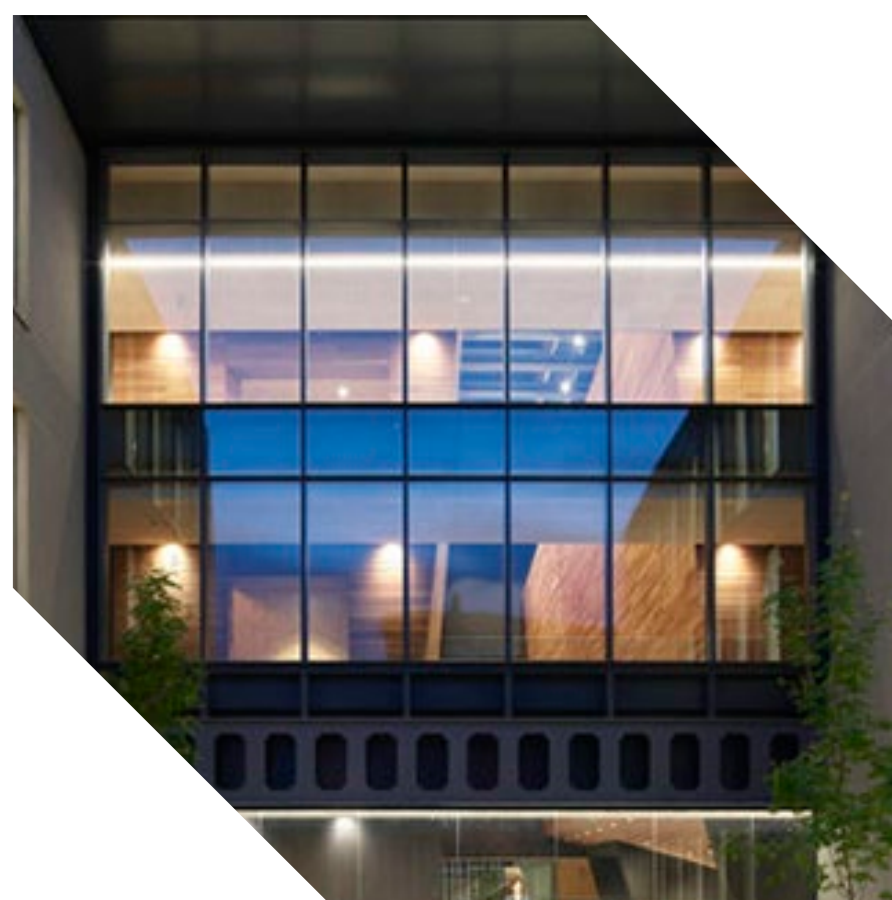

**Campus de
Segovia**



**Campus de
Soria**



**Campus de
Valladolid**